

COMUNE DI SIGNA

SOSTITUZIONE DELLA COPERTURA DI
ETERNIT E REALIZZAZIONE DI OPERE DI
MANUTENZIONE STRAORDARIA
PALESTRA CALAMANDREI

Responsabile Unico del Procedimento :

Progettista e Direttore dei Lavori :
Geom. Franco GIORDANI

PROGETTO ESECUTIVO
STATO SOVRAPPONTO
PROSPETTI, SEZIONE A-A
Scala 1:100

Data :

TAV. 12

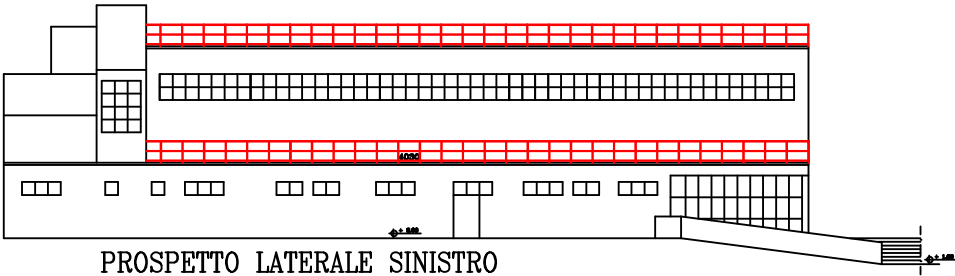

PROSPETTO LATERALE SINISTRO

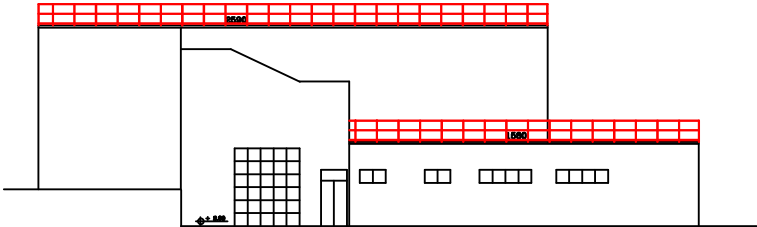

PROSPETTO RETRO

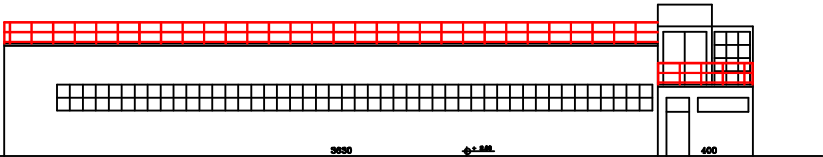

PROSPETTO LATERALE DESTRO

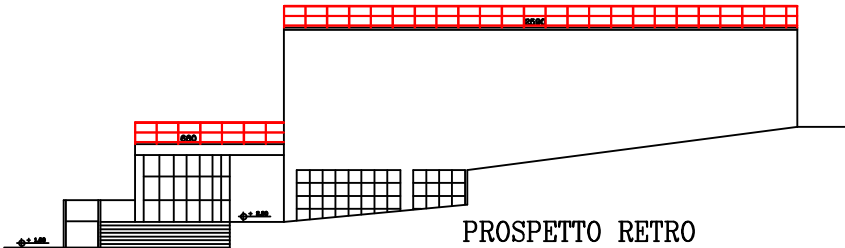

PROSPETTO RETRO

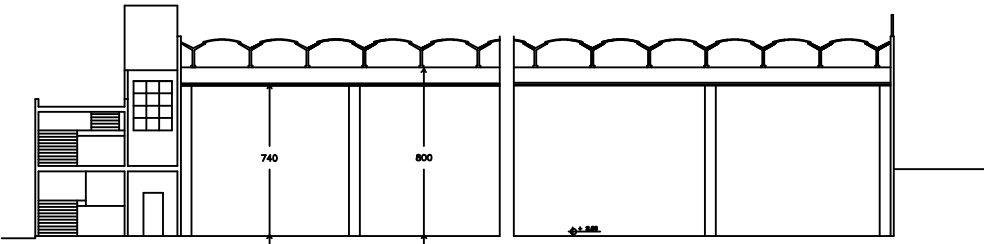

SEZIONE A-A